

RECORRIDOS

I DUATLÓN CROS - MARIANO "EL TOPO"



Tauste, 31 de Marzo de 2019

I DUATLÓN CROS – MARIANO “EL TOPO”

RECORRIDOS

1.- PRIMER SECTOR DE CARRERA A PIE:

ENLACE WIKILOC:

<https://es.wikiloc.com/rutas-carrera/sector-carrera-a-pie-i-duatlon-cros-mariano-el-topo-32675024>

EXPLICACIÓN: Recorrido de 2'3 Km. que transita íntegramente dentro del término municipal de Tauste, sin salir del casco urbano de la población, no transitando por ninguna carretera. Los participantes tendrán que completar dos vueltas al recorrido.



GIRO DE 180° PARA COMENZAR LA 2ª DE LAS VUELTAS.



TRAS COMPLETAR LA 2ª VUELTA, SEGUIMOS RECTO PARA ENTRAR EN LA ZONA DE TRANSICIÓN, UBICADA EN EL PATIO DEL COLEGIO.



2.- RECORRIDO BICICLETA:

ENLACE WIKILOC:

<https://es.wikiloc.com/rutas-outdoor/sector-bicicleta-btt-i-duatlon-cros-mariano-el-topo-34083435>

EXPLICACIÓN: Recorrido de 10 Km. que transita por el término municipal de Tauste. En el recorrido de bicicleta de montaña se realizarán dos vueltas al recorrido, saliendo desde el patio del Colegio ubicado en la Calle Goya.

Se gira a la derecha para recorrer la Avda. Obispo José María Conget en sentido ascendente para girar a la derecha, incorporándonos a Avda. Parque, y a los pocos metros giramos a la izquierda para coger el camino que nos conduce hacia la zona del motocross. Se circula por la zona del motocross a través de sus pistas y sendas, sin salir de esta zona durante 9'5 Km, completando así la primera vuelta. Y se vuelve a realizar otra vuelta por el mismo recorrido.

Se regresa al patio del colegio que fue el punto de salida del sector de bicicleta a través de la Avda. Parque y Avda. Obispo José María Conget, donde se realizará la transición a la carrera a pie (T2).



SEGUIMOS RECTO PARA COMENZAR LA 2ª VUELTA.



AL COMPLETAR LA 2ª VUELTA, GIRO A LA DERECHA PARA REGRESAR A LA TRANSICIÓN.



3.- SEGUNDO SECTOR DE CARRERA A PIE:

EXPLICACIÓN: Recorrido de 2'5 Km. Los participantes tendrán que completar una vuelta al recorrido, esta vez en sentido contrario al inicial, alcanzando así la meta.



META FINAL

TRAS EL SECTOR DE BICICLETA, SE COMPLETARÁ UNA VUELTA A PIE AL RECORRIDO, ESTA VEZ EN SENTIDO CONTRARIO AL INICIAL.

ZONA DE SALIDA Y META

EXPLICACIÓN: Salida y meta en Avenida Obispo José María Conget, justo enfrente del Colegio Público Alfonso I El Batallador.

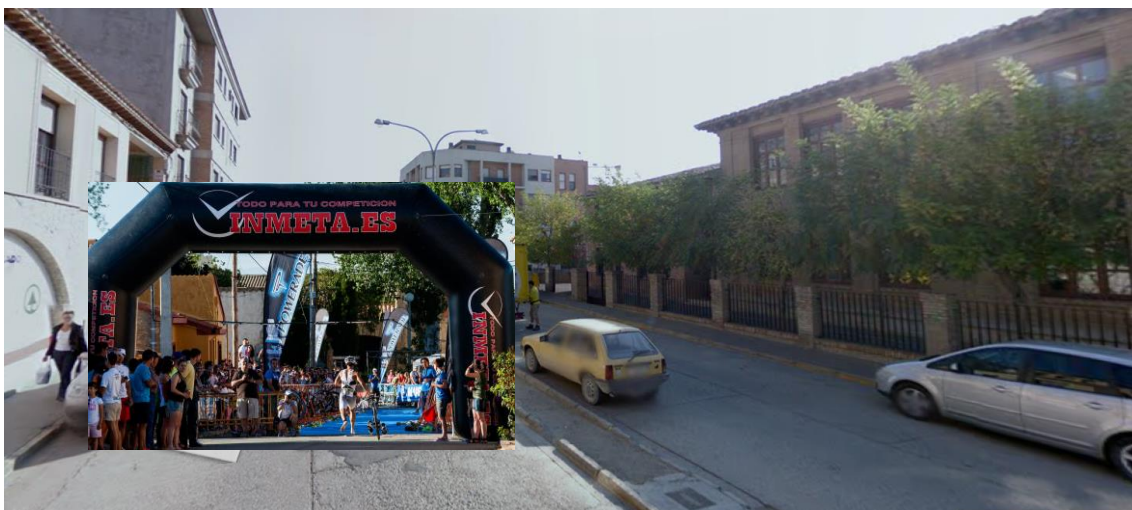

TRANSICIONES

EXPLICACIÓN: estará ubicada en el patio del Colegio Público Alfonso I El Batallador.

T1: transición del primer sector de carrera a pie al sector de bicicleta de montaña.

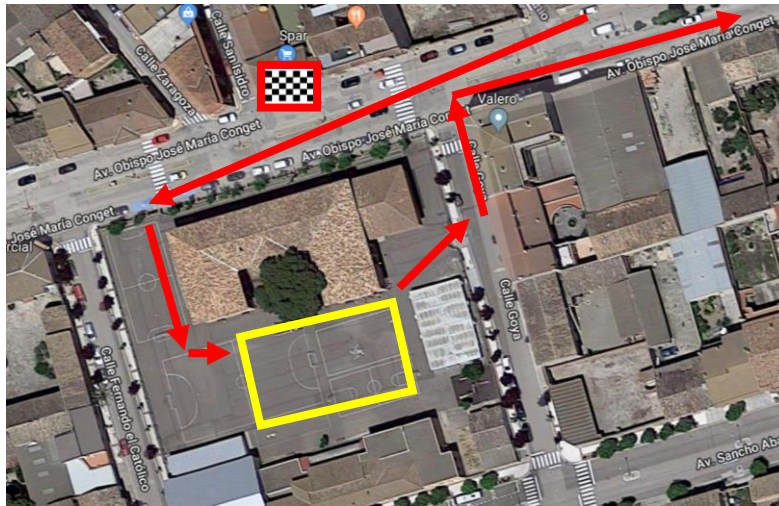

T2: transición del sector de bicicleta de montaña al segundo sector de carrera a pie.

